T.C.
TOKAT GAZİOSMANPAŞA ÜNİVERSİTESİ
REKTÖRLÜĞÜ
Genel Sekreterlik

Sayı : E-23845617-804.01-431458 17.05.2024
Konu : Kongre Duyurusu

Dağıtım Yerlerine

Üniversitemiz Ziraat Fakültesi Tarla Bitkileri Bölümü tarafından 19-21 Eylül 2024 tarihleri arasında düzenlenecek olan "III. Uluslararası Tarla Bitkileri Kongresi"nin Üniversiteniz ilgili birimlerinde duyurulması hususunda gereğini arz ederim.

Prof. Dr. Mücahit EĞRİ
Rektör a.
Rektör Yardımcısı

Ek:
1- Afiş
2- Davet Mektubu

Dağıtım:
Artvin Çoruh Üniversitesi Rektörlüğüne
Ataşehir Adıgüzel Meslek Yüksekokulu Müdürlüğüne
Atatürk Üniversitesi Rektörlüğüne
Atılım Üniversitesi Rektörlüğüne
Avrasya Üniversitesi Rektörlüğüne
Aydın Adnan Menderes Üniversitesi Rektörlüğüne
Ardahan Üniversitesi Rektörlüğüne
Antalya Bilim Üniversitesi Rektörlüğüne
Antalya Belek Üniversitesi Rektörlüğüne
Ankara Yıldırım Beyazıt Üniversitesi Rektörlüğüne
Ankara Üniversitesi Rektörlüğüne
Ankara Sosyal Bilimler Üniversitesi Rektörlüğüne
Ankara Müzik ve Güzel Sanatlar Üniversitesi

Bu belge, güvenli elektronik imza ile imzalanmıştır.

Belge Doğrulama Kodu :BSCASBET89 Pin Kodu :77462
Belge Takip Adresi : https://turkiye.gov.tr/ebd?eK=5695&eD=BSCASBET89&eS=431458

Adres:Taşlıçiftlik Yerleşkesi 60150 Tokat/Türkiye
Telefon:(0356)2521616 Faks:(0356)2521625
e-Posta:gensek@gop.edu.tr Web:gensek.gop.edu.tr
Kep Adresi:gaziosmanpasa.universitesi@hs03.kep.tr
Bilgi için: Burcu SARI
Unvanı: Memur

Rektörlüğüne
Ankara Medipol Üniversitesi Rektörlüğüne
Ankara Hacı Bayram Veli Üniversitesi
Rektörlüğüne
Ankara Bilim Üniversitesi Rektörlüğüne
Anadolu Üniversitesi Rektörlüğüne
Amasya Üniversitesi Rektörlüğüne
Altınbaş Üniversitesi Rektörlüğüne
Alanya Üniversitesi Rektörlüğüne
Alanya Alaaddin Keykubat Üniversitesi
Rektörlüğüne
Aksaray Üniversitesi Rektörlüğüne
Akdeniz Üniversitesi Rektörlüğüne
Ağrı İbrahim Çeçen Üniversitesi Rektörlüğüne
Çağ Üniversitesi Rektörlüğüne
Çanakkale Onsekiz Mart Üniversitesi
Rektörlüğüne
Çankaya Üniversitesi Rektörlüğüne
Çankırı Karatekin Üniversitesi Rektörlüğüne
Çukurova Üniversitesi Rektörlüğüne
Demiroğlu Bilim Üniversitesi Rektörlüğüne
Afyonkarahisar Sağlık Bilimleri Üniversitesi
Rektörlüğüne
Afyon Kocatepe Üniversitesi Rektörlüğüne
Adıyaman Üniversitesi Rektörlüğüne
Adana Alparslan Türkeş Bilim ve Teknoloji
Üniversitesi Rektörlüğüne
Acıbadem Mehmet Ali Aydınlar Üniversitesi
Rektörlüğüne
Abdullah Gül Üniversitesi Rektörlüğüne
Bahçeşehir Üniversitesi Rektörlüğüne
Balıkesir Üniversitesi Rektörlüğüne
Bandırma Onyedi Eylül Üniversitesi Rektörlüğüne
Bartın Üniversitesi Rektörlüğüne
Başkent Üniversitesi Rektörlüğüne
Batman Üniversitesi Rektörlüğüne
Bayburt Üniversitesi Rektörlüğüne
Beykoz Üniversitesi Rektörlüğüne
Bezm-İ Alem Vakıf Üniversitesi Rektörlüğüne
(Bezmialem Vakıf Üniversitesi Sağlık Uygulama
ve Araştırma Merkezi Direktörlüğü)
Bilecik Şeyh Edebali Üniversitesi Rektörlüğüne
Bingöl Üniversitesi Rektörlüğüne
Gebze Teknik Üniversitesi Rektörlüğüne
Giresun Üniversitesi Rektörlüğüne
Gümüşhane Üniversitesi Rektörlüğüne
Hacettepe Üniversitesi Rektörlüğüne
Hakkari Üniversitesi Rektörlüğüne
Haliç Üniversitesi Rektörlüğüne
Harran Üniversitesi Rektörlüğüne

Bu belge, güvenli elektronik imza ile imzalanmıştır.

Belge Doğrulama Kodu :BSCASBET89 Pin Kodu :77462

Belge Takip Adresi :
https://turkiye.gov.tr/ebd?eK=5695&eD=BSCASBET89&eS=431458

Adres:Taşlıçiftlik Yerleşkesi 60150 Tokat/Türkiye
Telefon:(0356)2521616 Faks:(0356)2521625
e-Posta:gensek@gop.edu.tr Web:gensek.gop.edu.tr
Kep Adresi:gaziosmanpasa.universitesi@hs03.kep.tr

Bilgi için: Burcu SARI
Unvanı: Memur

Hasan Kalyoncu Üniversitesi Rektörlüğüne
Biruni Üniversitesi Rektörlüğüne
Bitlis Eren Üniversitesi Rektörlüğüne
Boğaziçi Üniversitesi Rektörlüğüne
Bolu Abant İzzet Baysal Üniversitesi Rektörlüğüne
Burdur Mehmet Akif Ersoy Üniversitesi Rektörlüğüne
Bursa Teknik Üniversitesi Rektörlüğüne
Bursa Uludağ Üniversitesi Rektörlüğüne
Erzurum Teknik Üniversitesi Rektörlüğüne
Eskişehir Osmangazi Üniversitesi Rektörlüğüne
Eskişehir Teknik Üniversitesi Rektörlüğüne
Fatih Sultan Mehmet Vakıf Üniversitesi Rektörlüğüne
Fenerbahçe Üniversitesi Rektörlüğüne
Fırat Üniversitesi Rektörlüğüne
Galatasaray Üniversitesi Rektörlüğüne
Gazi Üniversitesi Rektörlüğüne
Gaziantep İslam Bilim ve Teknoloji Üniversitesi Rektörlüğüne
Gaziantep Üniversitesi Rektörlüğüne
Dicle Üniversitesi Rektörlüğüne
Doğuş Üniversitesi Rektörlüğüne
Dokuz Eylül Üniversitesi Rektörlüğüne
İstanbul Kültür Üniversitesi Rektörlüğüne
İstanbul Medeniyet Üniversitesi Rektörlüğüne
İstanbul Medipol Üniversitesi Rektörlüğüne
İstanbul Nişantaşı Üniversitesi Rektörlüğüne
Düzce Üniversitesi Rektörlüğüne
Ege Üniversitesi Rektörlüğüne
Erciyes Üniversitesi Rektörlüğüne
Erzincan Binali Yıldırım Üniversitesi Rektörlüğüne
İskenderun Teknik Üniversitesi Rektörlüğüne
İstanbul 29 Mayıs Üniversitesi Rektörlüğüne
İstanbul Arel Üniversitesi Rektörlüğüne
İstanbul Atlas Üniversitesi Rektörlüğüne
İstanbul Aydın Üniversitesi Rektörlüğüne
İstanbul Beykent Üniversitesi Rektörlüğüne
İstanbul Bilgi Üniversitesi Rektörlüğüne
İstanbul Esenyurt Üniversitesi Rektörlüğüne
İstanbul Galata Üniversitesi Rektörlüğüne
İstanbul Gedik Üniversitesi Rektörlüğüne
Hatay Mustafa Kemal Üniversitesi Rektörlüğüne
Hitit Üniversitesi Rektörlüğüne
Iğdır Üniversitesi Rektörlüğüne
Isparta Uygulamalı Bilimler Üniversitesi Rektörlüğüne
Işık Üniversitesi Rektörlüğüne

Bu belge, güvenli elektronik imza ile imzalanmıştır.

Belge Doğrulama Kodu :BSCASBET89 Pin Kodu :77462

Belge Takip Adresi : https://turkiye.gov.tr/ebd?eK=5695&eD=BSCASBET89&eS=431458

Adres:Taşlıçiftlik Yerleşkesi 60150 Tokat/Türkiye
Telefon:(0356)2521616 Faks:(0356)2521625
e-Posta:gensek@gop.edu.tr Web:gensek.gop.edu.tr
Kep Adresi:gaziosmanpasa.universitesi@hs03.kep.tr

Bilgi için: Burcu SARI
Unvanı: Memur

İbn Haldun Üniversitesi Rektörlüğüne
İhsan Doğramacı Bilkent Üniversitesi Rektörlüğüne
İnönü Üniversitesi Rektörlüğüne
İstanbul Gelişim Üniversitesi Rektörlüğüne
İstanbul Kent Üniversitesi Rektörlüğüne
İstanbul Şehir Üniversitesi Rektörlüğüne
İstanbul Şişli Meslek Yüksekokulu Müdürlüğüne
Karabük Üniversitesi Rektörlüğüne
Karadeniz Teknik Üniversitesi Rektörlüğüne
Karamanoğlu Mehmetbey Üniversitesi Rektörlüğüne
Kastamonu Üniversitesi Rektörlüğüne
Kayseri Üniversitesi Rektörlüğüne
Kırıkkale Üniversitesi Rektörlüğüne
Kırklareli Üniversitesi Rektörlüğüne
Kırşehir Ahi Evran Üniversitesi Rektörlüğüne
Kilis 7 Aralık Üniversitesi Rektörlüğüne
Kocaeli Sağlık ve Teknoloji Üniversitesi Rektörlüğüne
Kocaeli Üniversitesi Rektörlüğüne
Koç Üniversitesi Rektörlüğüne
Konya Gıda ve Tarım Üniversitesi Rektörlüğüne (Genel Sekreterlik)
Konya Teknik Üniversitesi Rektörlüğüne
Kto-Karatay Üniversitesi Rektörlüğüne
Kütahya Dumlupınar Üniversitesi Rektörlüğüne
Kütahya Sağlık Bilimleri Üniversitesi Rektörlüğüne
Lokman Hekim Üniversitesi Rektörlüğüne
Malatya Turgut Özal Üniversitesi Rektörlüğüne
Maltepe Üniversitesi Rektörlüğüne
İstanbul Teknik Üniversitesi Rektörlüğüne
İstanbul Ticaret Üniversitesi Rektörlüğüne
İstanbul Topkapı Üniversitesi Rektörlüğüne
İstanbul Üniversitesi Rektörlüğüne
İstanbul Üniversitesi-Cerrahpaşa Rektörlüğüne
İstanbul Yeni Yüzyıl Üniversitesi Rektörlüğüne
İstinye Üniversitesi Rektörlüğüne
İzmir Bakırçay Üniversitesi Rektörlüğüne
İzmir Demokrasi Üniversitesi Rektörlüğüne
İzmir Ekonomi Üniversitesi Rektörlüğüne
İzmir Katip Çelebi Üniversitesi Rektörlüğüne
İzmir Kavram Meslek Yüksekokulu Müdürlüğüne
İzmir Tınaztepe Üniversitesi Rektörlüğüne
İzmir Yüksek Teknoloji Enstitüsü Rektörlüğüne
Kadir Has Üniversitesi Rektörlüğüne
Kafkas Üniversitesi Rektörlüğüne
İstanbul Okan Üniversitesi Rektörlüğüne
İstanbul Rumeli Üniversitesi Rektörlüğüne

Bu belge, güvenli elektronik imza ile imzalanmıştır.

Belge Doğrulama Kodu :BSCASBET89 Pin Kodu :77462

Belge Takip Adresi : https://turkiye.gov.tr/ebd?eK=5695&eD=BSCASBET89&eS=431458

Adres:Taşlıçiftlik Yerleşkesi 60150 Tokat/Türkiye
Telefon:(0356)2521616 Faks:(0356)2521625
e-Posta:gensek@gop.edu.tr Web:gensek.gop.edu.tr
Kep Adresi:gaziosmanpasa.universitesi@hs03.kep.tr

Bilgi için: Burcu SARI
Unvanı: Memur

Osmaniye Korkut Ata Üniversitesi Rektörlüğüne
Ostim Teknik Üniversitesi Rektörlüğüne
Özyeğin Üniversitesi Rektörlüğüne
Pamukkale Üniversitesi Rektörlüğüne
Piri Reis Üniversitesi Rektörlüğüne
Recep Tayyip Erdoğan Üniversitesi Rektörlüğüne
Sabancı Üniversitesi Rektörlüğüne
İstanbul Sabahattin Zaim Üniversitesi Rektörlüğüne
İstanbul Sağlık ve Sosyal Bilimler Meslek Yüksekokulu Müdürlüğüne
İstanbul Sağlık ve Teknoloji Üniversitesi Rektörlüğüne
Kapadokya Üniversitesi Rektörlüğüne
Manisa Celal Bayar Üniversitesi Rektörlüğüne
Mardin Artuklu Üniversitesi Rektörlüğüne
Marmara Üniversitesi Rektörlüğüne
Mef Üniversitesi Rektörlüğüne
Mersin Üniversitesi Rektörlüğüne
Milli Savunma Üniversitesi Rektörlüğüne
Mimar Sinan Güzel Sanatlar Üniversitesi Rektörlüğüne
Mudanya Üniversitesi Rektörlüğüne
Muğla Sıtkı Koçman Üniversitesi Rektörlüğüne
Munzur Üniversitesi Rektörlüğüne
Muş Alparslan Üniversitesi Rektörlüğüne
Tobb Ekonomi ve Teknoloji Üniversitesi Rektörlüğüne
Toros Üniversitesi Rektörlüğüne
Trabzon Üniversitesi Rektörlüğüne
Trakya Üniversitesi Rektörlüğüne
Türk Hava Kurumu Üniversitesi Rektörlüğüne
Türk-Alman Üniversitesi Rektörlüğüne
Türk-Japon Bilim ve Teknoloji Üniversitesi Rektörlüğüne
Ufuk Üniversitesi Rektörlüğüne
Uşak Üniversitesi Rektörlüğüne
Üsküdar Üniversitesi Rektörlüğüne
Necmettin Erbakan Üniversitesi Rektörlüğüne
Nevşehir Hacı Bektaş Veli Üniversitesi Rektörlüğüne
Niğde Ömer Halisdemir Üniversitesi Rektörlüğüne
Nuh Naci Yazgan Üniversitesi Rektörlüğüne
Ondokuz Mayıs Üniversitesi Rektörlüğüne
Ordu Üniversitesi Rektörlüğüne
Kahramanmaraş İstiklal Üniversitesi Rektörlüğüne
Kahramanmaraş Sütçü İmam Üniversitesi Rektörlüğüne
Orta Doğu Teknik Üniversitesi Rektörlüğüne

Bu belge, güvenli elektronik imza ile imzalanmıştır.

Belge Doğrulama Kodu :BSCASBET89 Pin Kodu :77462

Belge Takip Adresi : https://turkiye.gov.tr/ebd?eK=5695&eD=BSCASBET89&eS=431458

Adres:Taşlıçiftlik Yerleşkesi 60150 Tokat/Türkiye
Telefon:(0356)2521616 Faks:(0356)2521625
e-Posta:gensek@gop.edu.tr Web:gensek.gop.edu.tr
Kep Adresi:gaziosmanpasa.universitesi@hs03.kep.tr

Bilgi için: Burcu SARI
Unvanı: Memur

Sanko Üniversitesi Rektörlüğüne
Selçuk Üniversitesi Rektörlüğüne
Siirt Üniversitesi Rektörlüğüne
Sinop Üniversitesi Rektörlüğüne
Sivas Bilim ve Teknoloji Üniversitesi Rektörlüğüne
Sivas Cumhuriyet Üniversitesi Rektörlüğüne
Süleyman Demirel Üniversitesi Rektörlüğüne
Şırnak Üniversitesi Rektörlüğüne
Tarsus Üniversitesi Rektörlüğüne
Ted Üniversitesi Rektörlüğüne
Tekirdağ Namık Kemal Üniversitesi Rektörlüğüne
Sağlık Bilimleri Üniversitesi Rektörlüğüne
Sakarya Uygulamalı Bilimler Üniversitesi Rektörlüğüne
Sakarya Üniversitesi Rektörlüğüne
Samsun Üniversitesi Rektörlüğüne
Van Yüzüncü Yıl Üniversitesi Rektörlüğüne
Yalova Üniversitesi Rektörlüğüne
Yaşar Üniversitesi Rektörlüğüne
Yeditepe Üniversitesi Rektörlüğüne
Yıldız Teknik Üniversitesi Rektörlüğüne
Yozgat Bozok Üniversitesi Rektörlüğüne
Yüksek İhtisas Üniversitesi Rektörlüğüne
Zonguldak Bülent Ecevit Üniversitesi Rektörlüğüne

Bu belge, güvenli elektronik imza ile imzalanmıştır.

Belge Doğrulama Kodu :BSCASBET89 Pin Kodu :77462

Belge Takip Adresi : https://turkiye.gov.tr/ebd?eK=5695&eD=BSCASBET89&eS=431458

Adres:Taşlıçiftlik Yerleşkesi 60150 Tokat/Türkiye
Telefon:(0356)2521616 Faks:(0356)2521625
e-Posta:gensek@gop.edu.tr Web:gensek.gop.edu.tr
Kep Adresi:gaziosmanpasa.universitesi@hs03.kep.tr

Bilgi için: Burcu SARI
Unvanı: Memur

Evrak Tarih ve Sayısı: 15.05.2024-E.10503

III. ULUSLARASI TARLA BİTKİLERİ KONGRESİ

Hibrit Kongre (Yüz yüze ve Online)

19-21 EYLÜL 2024 TOKAT

Bildiri Özeti Son Gönderim Tarihi

15 Ağustos 2024

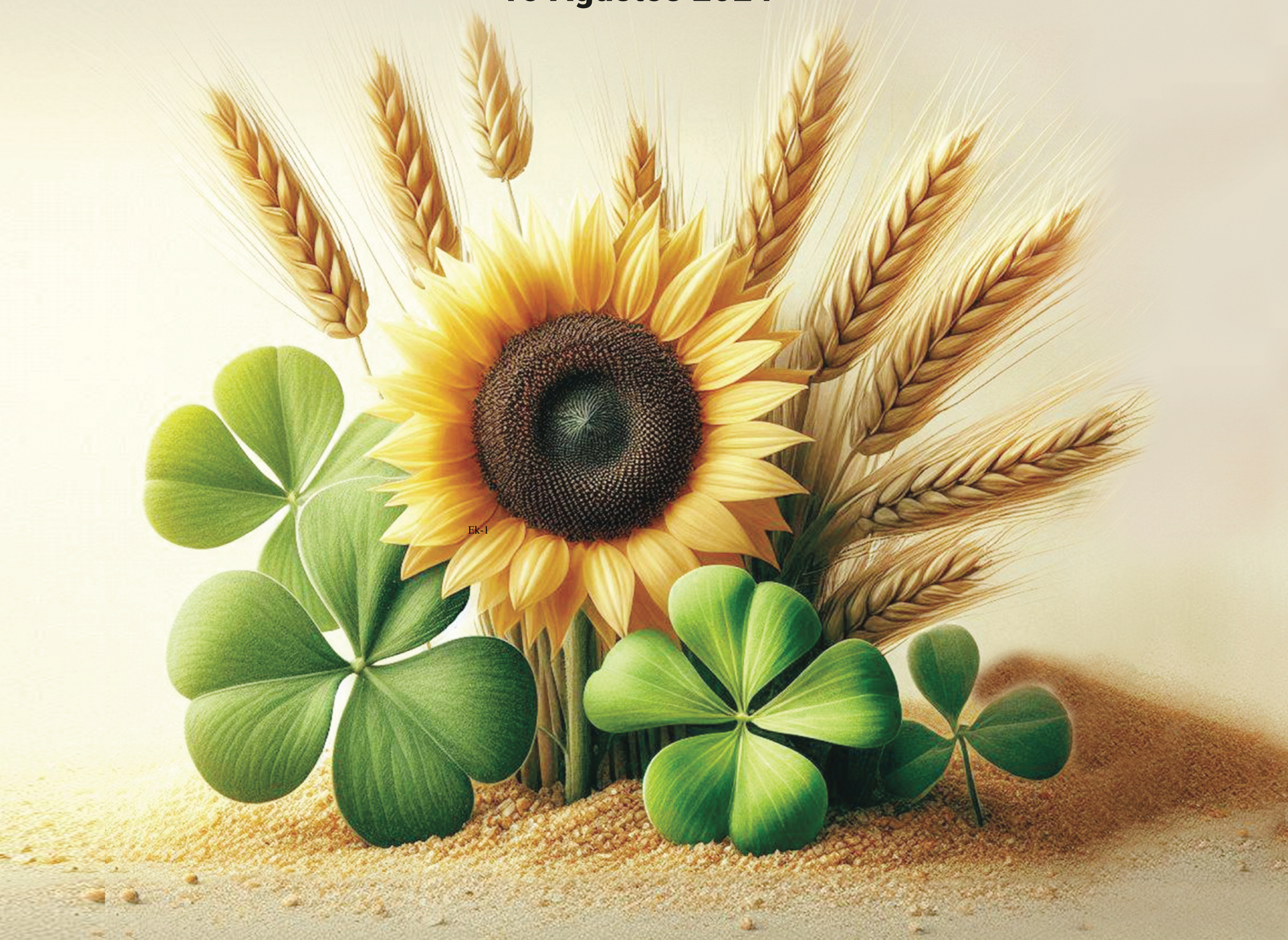

Ek-1

"Tokat'a gitmek gerek, çünkü Tokat'ta insan ve iklim mutedil."
Hz.Mevlana

Tokat Gaziosmanpaşa Üniversitesi
15 Temmuz Kongre ve Kültür Merkezi

www.utbk.org
tokattarlabitkileri@gmail.com

Bu belge 5070 sayılı Elektronik İmza Kanununun 5. Maddesi gereğince güvenli elektronik imza ile imzalanmıştır.

Ek-2

III. Uluslararası Tarla Bitkileri Kongresi
19-21 Eylül 2024,Tokat
www.utbk.org

Değerli Hocam,
Tokat Gaziosmanpaşa Üniversitesi ev sahipliğinde 19-21 Eylül 2024 tarihleri arasında Tokat'ta gerçekleştireceğimiz **III. Uluslararası Tarla Bitkileri Kongresi**'ne siz bilim insanlarını ve araştırmacıları davet ediyoruz.

Tarla bitkileri alanında ulusal ve uluslararası araştırmacıların bir araya getirilmesi, çalışmaların bilimsel ölçülerde değerlendirilmesi, araştırmacıların bilimsel gelişimlerine katkıda bulunulması ve bilgilerin paylaşılmasını amaçlayan kongremiz hibrid (çevrimiçi ve yüz yüze) olarak gerçekleştirilecektir.

Saygılarımızla.

Kongre başkanı
Prof. Dr. Fahri SÖNMEZ

Kongre Tarihi
19 - 21 Eylül 2024

Bildiri Özeti Son Gönderim Tarihi
15.08.2024

Kongre Dili
Türkçe ve İngilizce

Kongre Yeri
Tokat Gaziosmanpaşa Üniversitesi, Tokat, Türkiye

İletişim:

www.utbk.org
email:tokattarlabitkileri@gmail.com

Detaylı bilgi için lütfen web sayfamızı (www.utbk.org) ziyaret ediniz.

Bu belge 5070 sayılı Elektronik İmza Kanununun 5. Maddesi gereğince güvenli elektronik imza ile imzalanmıştır.